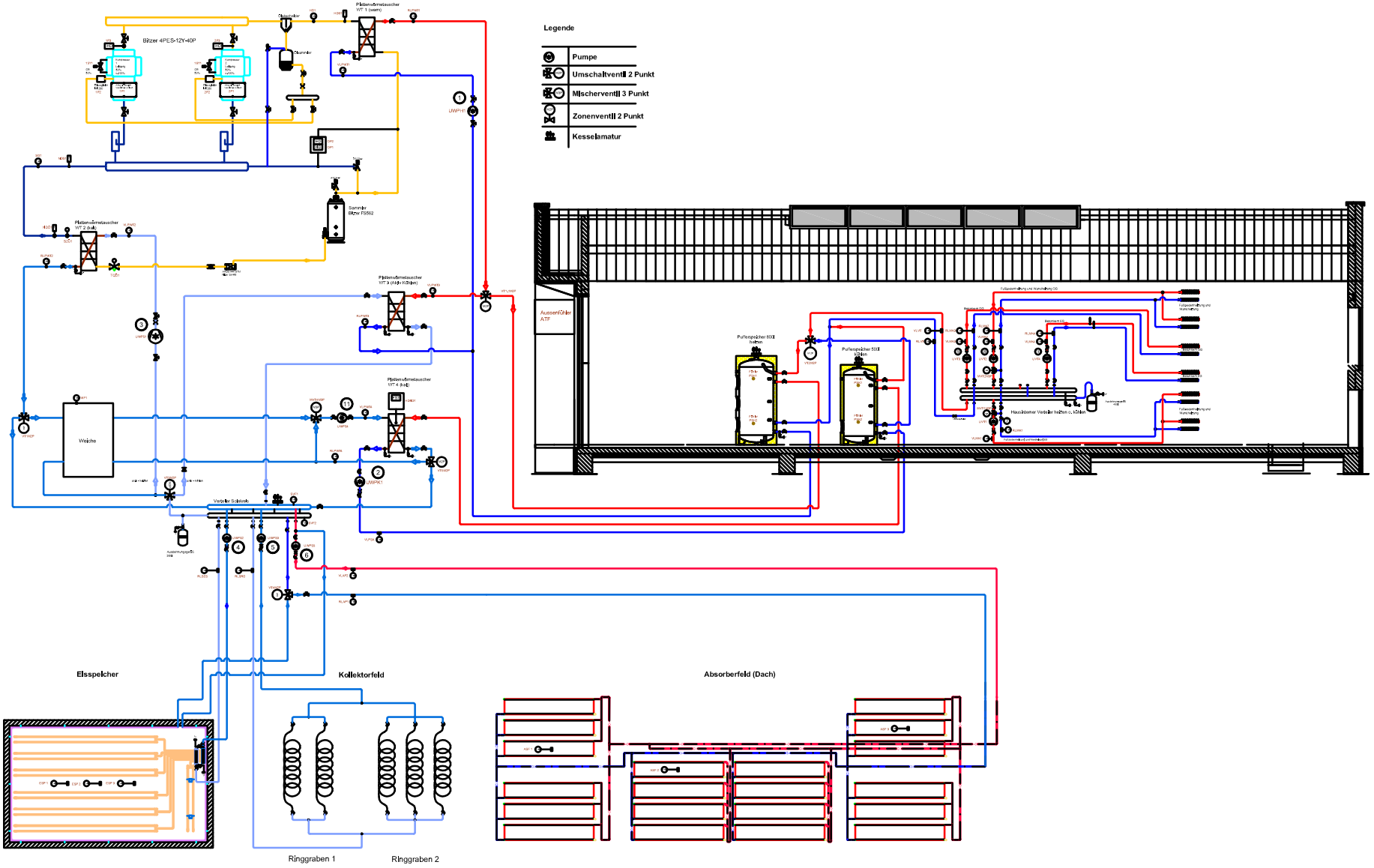

Für diese Zeichnung behalten wir uns alle Rechte vor, auch für den Fall der Patenterteilung oder Gebrauchsmusereintragung. Ohne unsere vorherige Zustimmung darf diese Zeichnung weder vervielfältigt noch Dritten zugänglich gemacht werden und auch nicht für Zwecke der Ausführung Dritter verwendet werden. Zuwiderhandlungen verpflichten zu Schadensersatz, und können strafrechtliche Folgen haben.

JURA KÄLTE GmbH
JURA - KÄLTE GmbH
Aberzhausen 15
91180 Heideck
Tel.: 09177 / 4948 - 0
Fax. 09177 / 1280
www.jura-kaelte.de
Info@jura-kaelte.de

ZEICHNUNGS-NR.: 2018-09-26 Hydraulikschema - Index_010			
Kunde: Obo		Objekt:	
Gezeichnet:	O. Schönberger	Projektphase:	
Datum:	26.11.2018	Maßstab: no Scale	
14.01.2019	K. B.	Beschriftung geändert	ODS
11.10.2018	M. Geiger	Absorberfeld ausgetauscht	ODS
Datum	Name	Änderung	Index
Gesehen:		Freigegeben:	